令和3年4月からの検査、レントゲン中止について

2022/12/17

当センターでは令和3年4月より、診療体制を見直し

当面の間、深夜0時から検査技師、診療放射線技師が不在となっております。

よって、0時以降の

・検査全般　（尿、血液、便、鼻咽頭拭い液）

・レントゲン撮影
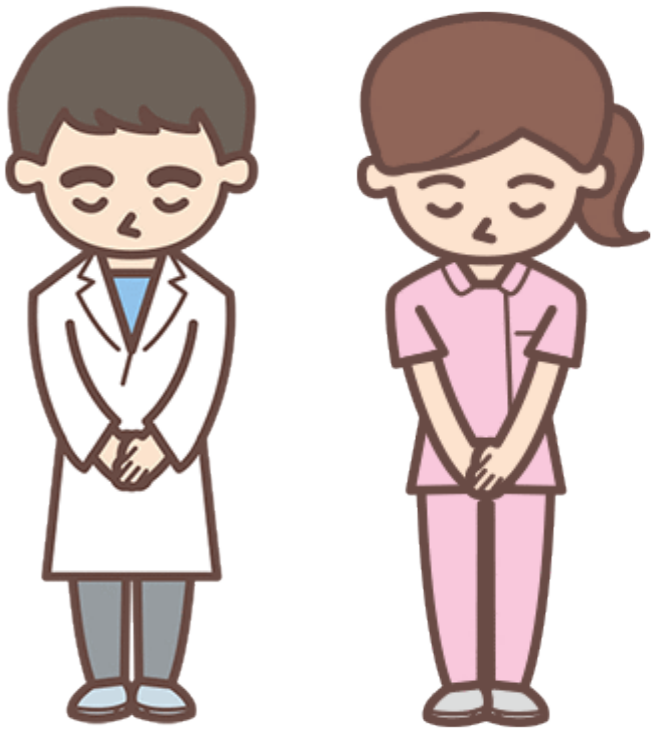
は出来かねますので、ご了承ください。